

PREDIO DEL CONJUNTO

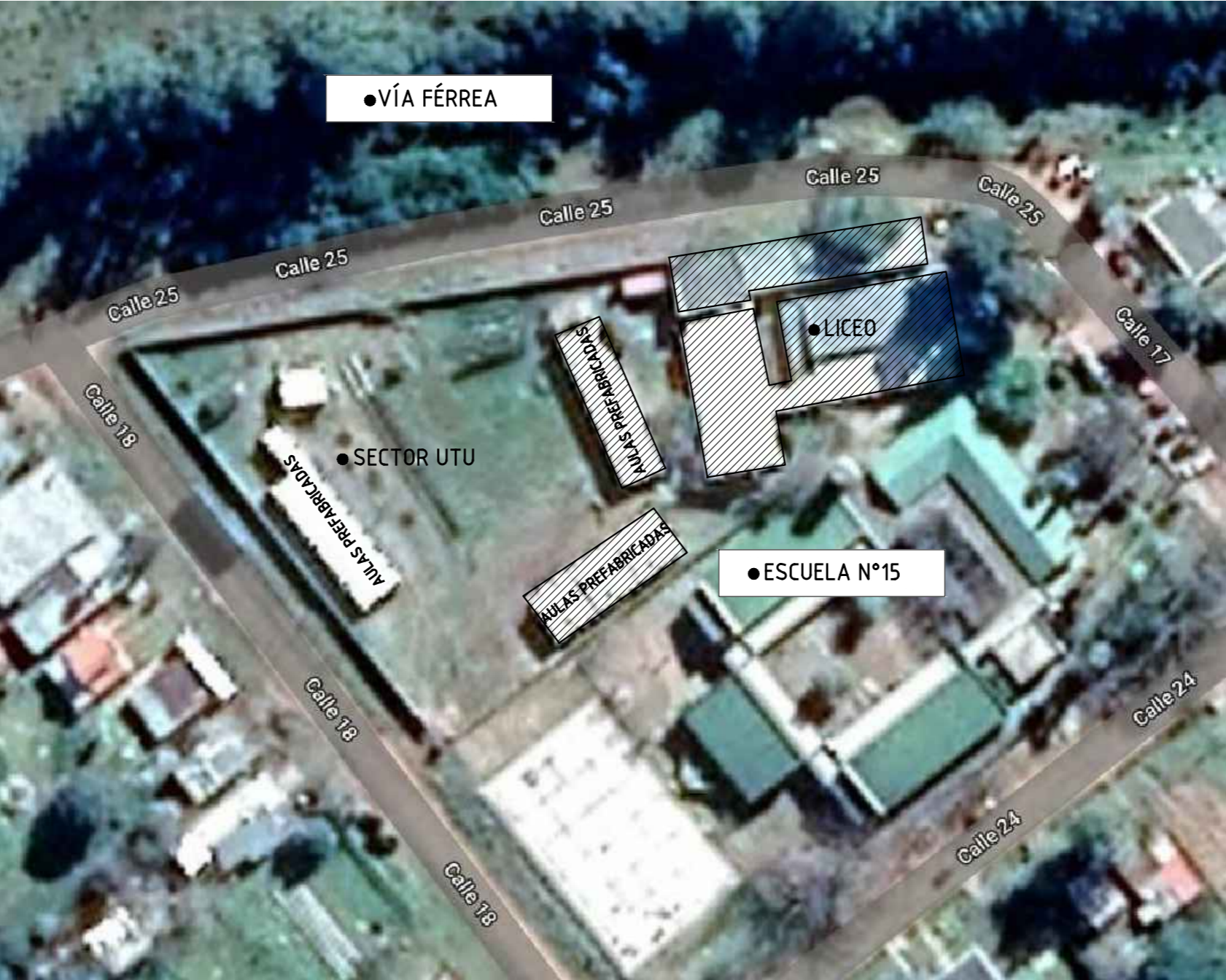

<b>ANEP</b>		AREA DE PROYECTOS DIRECCIÓN SECTORIAL DE INFRAESTRUCTURA CONSEJO DIRECTIVO CENTRAL	
OBRA: COMPLEJO EDUCATIVO SAN ANTONIO	LOCALIDAD: SAN ANTONIO	FECHA: 11/2020	LAMINA Nro: L 01  U01
CALLE: Calle N°18 entre calle N°24 y Vía Férrea	DEPARTAMENTO: SALTO	ESCALA: S/E	
PLANO DE: ALBAÑILERÍA			
SECTOR UTU - UBICACIÓN - PLANTA			
ARQUITECTO: ERNESTO MARTINEZ PUONZO	FIRMA:		
AYTE. de ARQTO.:	HORACIO MUÑOZ		
TECNICO:	FIRMA:		
DIBUJANTE:			